

# ПРОГРАММА КОМПЛЕКСНОЙ ЧИСТКИ ЛИЦА LAMAR PROFESSIONAL

Бережно и эффективно очищает верхние слои эпидермиса, смягчает и успокаивает кожу.

Результат: свежесть, эластичность и естественное сияние кожи. Рекомендуемое количество процедур: определяется индивидуально.

## ПОКАЗАНИЯ

- Повышенная активность сальных желёз
- Расширенные поры
- Тусклый, неровный тон кожи
- Наличие акне, закрытых и открытых комедонов
- Чувствительная кожа

## ПРОТИВОКАЗАНИЯ

- Гнойно-воспалительные процессы, ожоги, ссадины и раны на коже, дерматологические заболевания в стадии обострения
- Экзема, псориаз
- Онкологические заболевания
- Бронхиальная астма, простудные заболевания
- Тяжелая патология сердечно-сосудистой системы, частые гипертонические кризы. Наличие кардиостимулятора
- Эпилепсия
- Подтяжка лица золотыми или платиновыми нитями в анамнезе
- Беременность или период лактации
- Индивидуальная непереносимость компонентов, входящих в состав

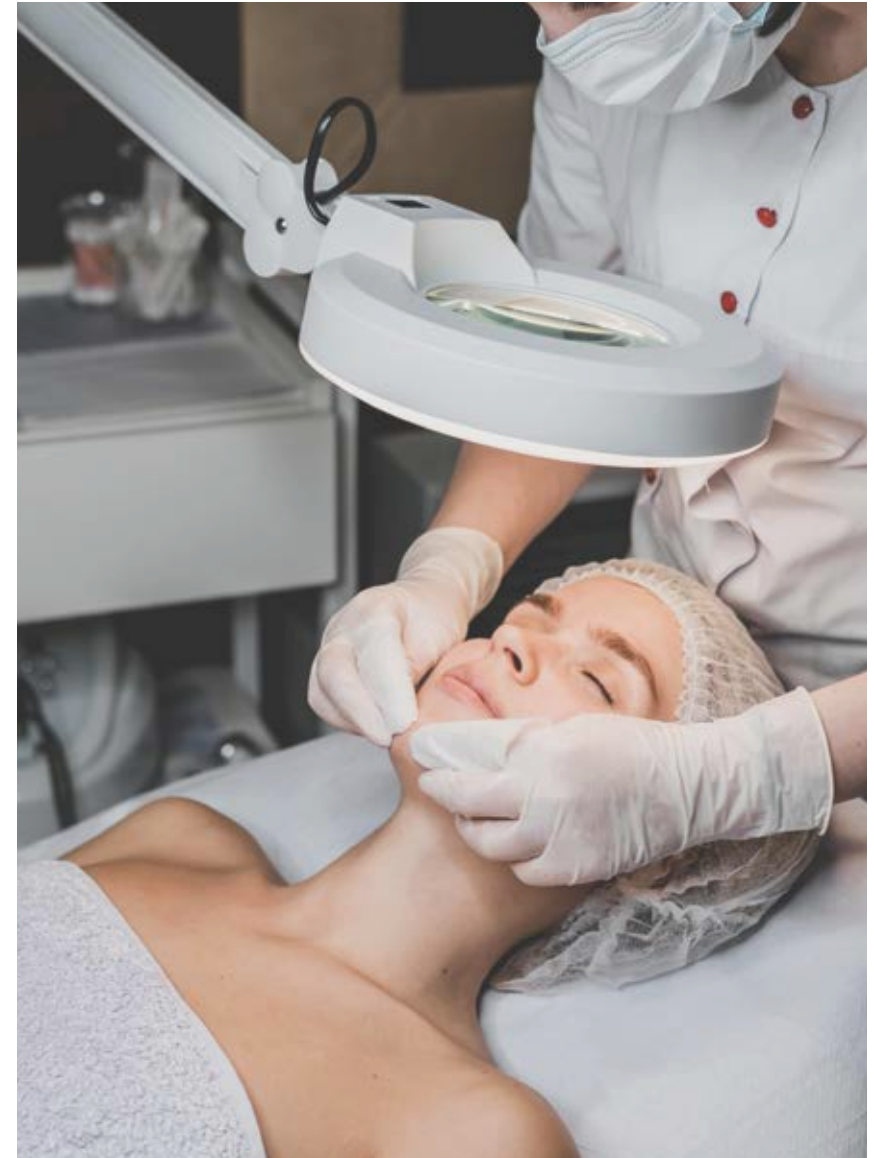

## АКТИВНЫЕ КОМПОНЕНТЫ, ИСПОЛЬЗУЕМЫЕ В ПРОДУКТАХ ДЛЯ ПРОЦЕДУРЫ:



экстракт алоэ вера



бромелайн



экстракт граната



масло ши



экстракт апельсина



экстракт ламинарии



аллантиин



комплекс коллоидного серебра  
и салициловой кислоты



экстракт листьев гамамелиса



D-пантенол



молочная кислота



ниацинамид



гидроксиэтилмочевина



экстракт плодов ананаса



АНА - кислоты



троксерутин



гиалуроновая кислота



экстракт папайи

## МЕТОДИКА ПРОВЕДЕНИЯ ПРОЦЕДУРЫ:

### 1 ШАГ

#### ПОВЕРХНОСТНОЕ ОЧИЩЕНИЕ

Тщательно удалите макияж мицеллярной водой.

Применение: нанести гель на влажное лицо массирующими движениями, затем смыть водой.



### 2 ШАГ

#### ГЛУБОКОЕ ОЧИЩЕНИЕ

Применение: нанести тонким слоем на сухую чистую кожу, оставить на 7–10 минут. Смыть прохладной водой. Допустимо появление легкого покалывания. При появлении сильного покраснения или чувства жжения немедленно смыть средство с кожи водой. (арт. 0237)

Альтернатива. Применение: нанести небольшое количество геля на увлажненную кожу лица, сделать легкий массаж 3–5 минут и смыть водой. Для более глубокого эффекта оставить на лице на 10–15 минут под пленкой, смыть водой. (арт. 0238)



### 3 ШАГ

#### ТОНИЗАЦИЯ

Применение: после умывания нанести небольшое количество средства на ватный диск, тщательно протереть лицо и шею. (арт. 0239)

Альтернатива. Применение: нанести средство ватным диском на чистую кожу лица и шеи, слегка помассировать, дождаться полного впитывания. (арт. 0240)



### 4 ШАГ

#### ЧИСТКА МЕХАНИЧЕСКАЯ ИЛИ УЗ

Применение: нанести средство на очищенную кожу кисточкой или шпателем равномерным слоем на 15–20 минут, накрыв полиэтиленовой пленкой. (арт. 0246)

Механическая чистка: положить на лицо пропитанную лосьоном марлевую салфетку на 10 минут (салфетка не должна высохнуть), после чего провести экстракцию комедонов. (арт. 0247)

Аппаратная чистка: лосьон может использоваться в сочетании с ультразвуковым аппаратом для УЗ-чистки, а также с аппаратом гальванизации для дезинкрустации. (арт. 0247)

Гель для УЗ-чистки лица с комплексом кислот ULTRASONIC CLEANSER GEL. Применение: очистить кожу от макияжа и загрязнений, нанести гель тонким слоем при помощи кисти, по зонам. После нанесения геля на одну зону проведите ультразвуковой пилинг, затем нанесите гель на другую зону. Удалите остатки геля хлоргексидином. (арт. 0248)



### 5 ШАГ

#### МАССАЖ + ДАРСОНВАЛЬ

Нанести массажный крем на очищенную кожу лица, провести массаж по выбранной методике. Провести очищение от остатков средства.



## МЕТОДИКА ПРОВЕДЕНИЯ ПРОЦЕДУРЫ:

### 6 ШАГ

#### ИНТЕНСИВНЫЙ УХОД (ЛИЦО / ШЕЯ, ДЕКОЛЬТЕ)

Применение: нанести небольшое количество сыворотки на предварительно очищенную кожу лица и шеи. Распределить по коже, затем нанести крем или маску. Рекомендуется использовать ежедневно.



арт. 0217 арт. 0218 арт. 0225



### 7 ШАГ

#### МАСКА (ЛИЦО / ШЕЯ, ДЕКОЛЬТЕ)

Применение: нанести маску на чистую кожу. Оставить на 10 минут. Смыть водой. (арт. 0244)

Применение: нанести небольшое количество маски на влажную кожу лица, распределить круговыми движениями, избегая области вокруг глаз. Оставить на 5–7 минут, затем тщательно смыть. (арт. 0245)



арт. 0244 арт. 0245



### 8 ШАГ

#### КРЕМ

Применение: небольшое количество крема равномерно распределить по поверхности лица



арт. 0241 арт. 0242 арт. 0243



## НОРМЫ РАСХОДА ПРОДУКТОВ НА ОДНУ ПРОЦЕДУРУ

| № п/п | Артикул | Продукт   | Объем, мл | Расход, мл | Себестоимость, руб. |
|-------|---------|---|-----------|------------|---------------------|
| 1     | 0209    | Мицеллярная вода 3 в 1 с мочевиной и аллантоином для удаления стойкого макияжа SENSITIVE            | 200       | 2          | 4                   |
| 1.1   | 0235    | Очищающий гель для умывания с гиалуроновой и молочной кислотами EXPERT                              | 400       | 2-3        | 6,30                |
| 1.2   | 0236    | Очищающий гель для проблемной и жирной кожи с салициловой и молочной кислотами bha EXPERT           | 200       | 5          | 10                  |
| 2     | 0237    | Мультикислотный гель-эксфолиант EXPERT  | 200       | 5          | 22,5                |
| 2.1   | 0238    | Энзимный гель-пилинг EXPERT   | 200       | 5          | 20                  |
| 3     | 0239    | Тоник интенсивно увлажняющий и омолаживающий EXPERT   | 400       | 2          | 2                   |
| 3.1   | 0240    | Тоник себорегулирующий против черных точек с цинком и ниацинамидом EXPERT                           | 400       | 2          | 2                   |
| 4     | 0246    | Гель для дезинкрустации с алоэ и мятой EXPERT   | 400       | 5-7        | 8,25/11,55          |
| 4.1   | 0247    | Лосьон для чистки лица с алоэ вера и мочевиной EXPERT   | 400       | 15-20      | 18,9/25,2           |
| 4.2   | 0248    | Гель для УЗ-чистки лица с комплексом кислот EXPERT  | 400       | 10-15      | 18,9/27,75          |
| 5     | 0270    | Крем для массажа лица, шеи и декольте EXPERT  | 400       | 10-15      | 22,75               |
| 6     | 0217    | Сыворотка для лица с азелаиновой и салициловой кислотами ANTI-ACNE                                  | 30        | 1          | 19                  |
| 6.1   | 0218    | Сыворотка для лица против несовершенств кожи с ниацинамидом и койевой кислотой SEBO BALANCE         | 30        | 1          | 16,7                |
| 6.2   | 0225    | Успокаивающая сыворотка против покраснений с витаминно-кислотным комплексом и троксерутином ROZATON | 30        | 1          | 15,6                |
| 7     | 0244    | Маска восстанавливающая с увлажняющими комплексами и гаммелисом EXPERT                              | 200       | 10         | 36,5                |
| 7.1   | 0245    | Супер-маска успокаивающая и поросуживающая после чистки лица EXPERT                                 | 100       | 10         | 83,8                |
| 8     | 0241    | Крем ультраувлажняющий и восстанавливающий EXPERT   | 200       | 1-2        | 4,2                 |
| 8.1   | 0242    | Крем-баланс матирующий с экстрактом имбиря и азелаиновой кислотой EXPERT                            | 200       | 1-2        | 4,5                 |
| 8.2   | 0243    | Крем восстанавливающий и питательный с маслом макадамии и гинкго билоба EXPERT                      | 100       | 1-2        | 6,3                 |

ПРОДОЛЖИТЕЛЬНОСТЬ: 60 мин, ОРИЕНТИРОВОЧНАЯ СЕБЕСТОИМОСТЬ ПРОГРАММЫ: 166 руб.